

Ingenieurbüro-Wegewitz
 Y:\Aktuelles\Schwelm\23021_Steinweg, An der Rennbahn\Inhaltsverzeichnis\Planungsakte\05_Entwurf\23021_Schwelm_Steinweg_Rennbahn_03.dwg

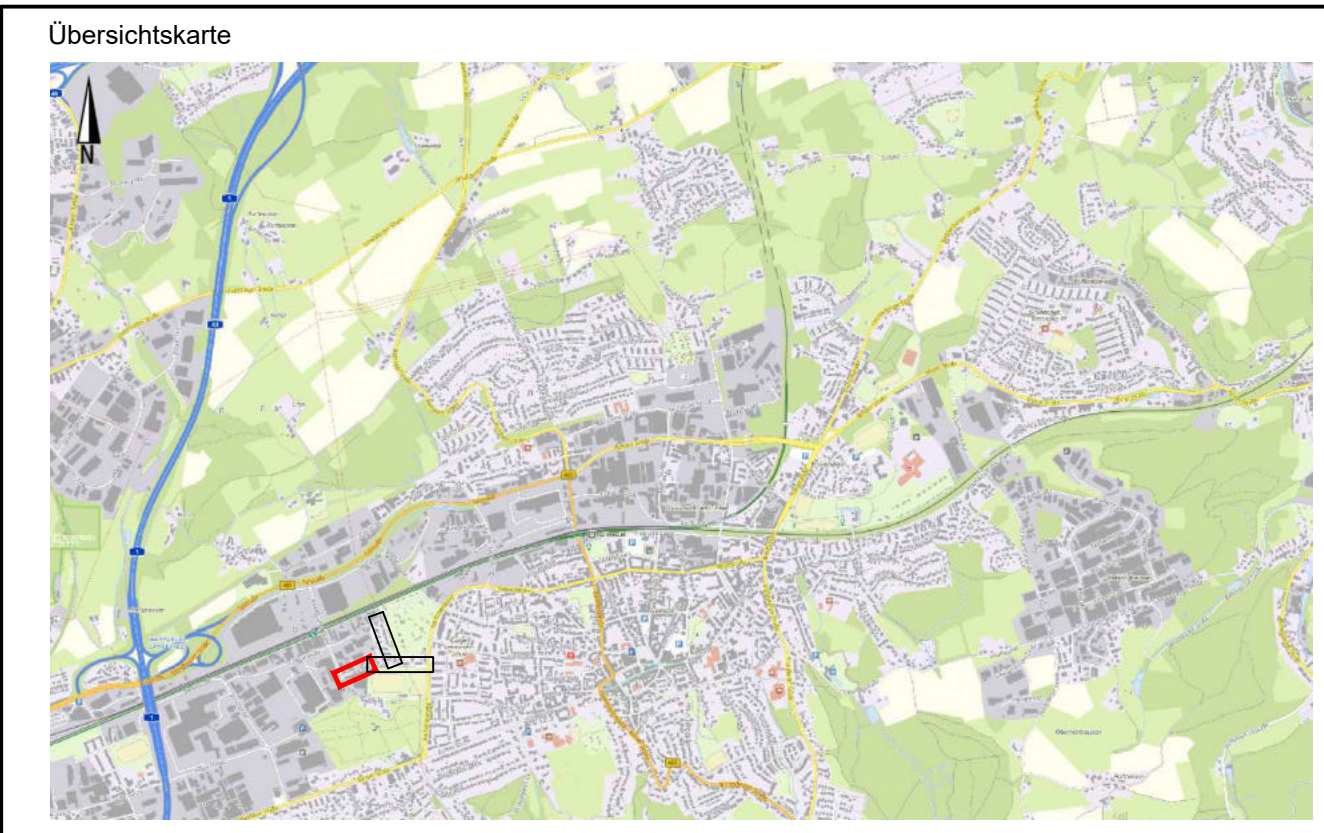
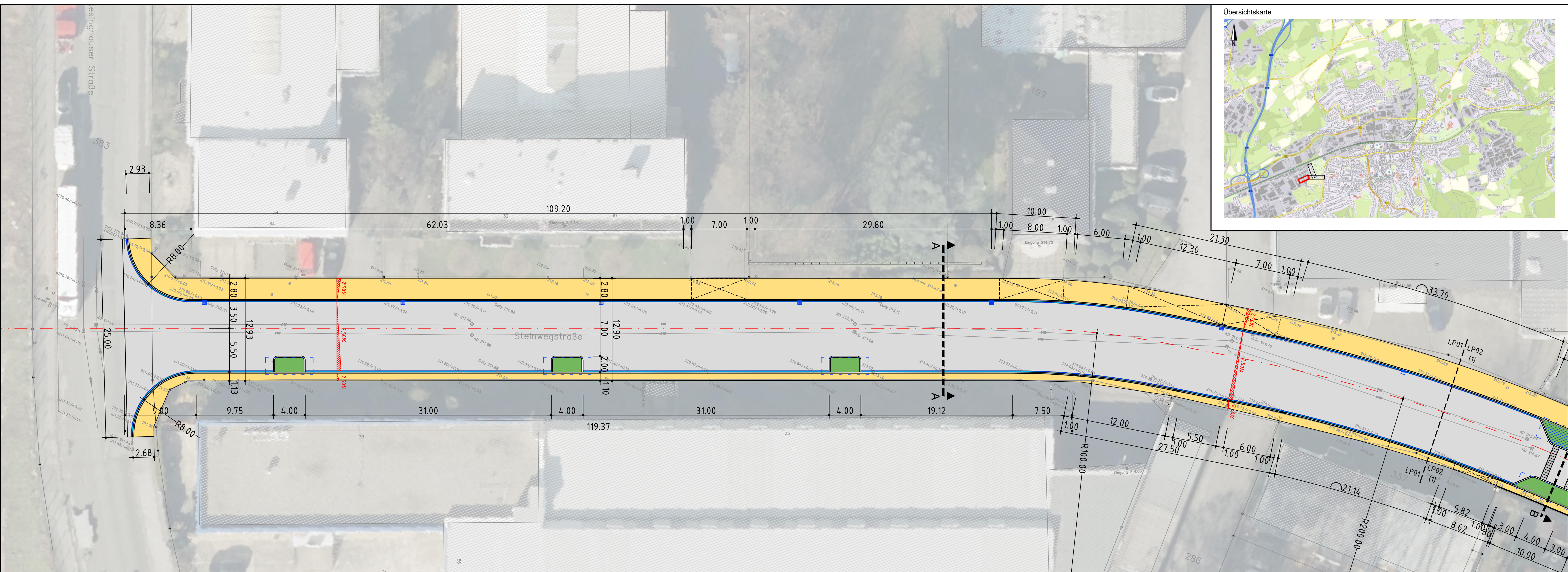

Legende

| | | | |
|--|------------------------------------|--|-----------------------------------|
| | Fahrbahn, Asphaltbauweise | | Notüberlauf Tiefbeet |
| | Fahrbahn Mischverkehr, Pflaster | | Straßenablauf |
| | Gehweg, Pflaster | | Zufahrt |
| | Baumscheibe, Grünfläche | | Wurzelgraben / mit Sickersubstrat |
| | Tiefbeet mit Entwässerungsfunktion | | Stellplatz |
| | Rinne | | gepl. Querneigung |

| Index | Angabe der Änderung | Name | Datum |
|-------|----------------------|--------|------------|
| A | Baumscheiben ergänzt | Möller | 09.08.2024 |
| | | | |
| | | | |



Hinweis:

- Alle Maße sind in der Örtlichkeit verantwortlich zu prüfen.
- Alle Versorgungsleitungen sind in der Örtlichkeit verantwortlich zu prüfen.

Bauherr:



Stadt Schwelm
 Hauptstraße 14
 58332 Schwelm

INGENIEURBÜRO PETER WEGEWITZ 
LEHNERSTRASSE 1a 45481 MÜLHEIM
AN DER RUHR 

Telefon 0208- 4 69 36 11
 Fax 0208- 4 69 36 12

| | | | |
|--------------|---|-------------|--------------|
| Bauvorhaben: | Schwelm - Steinwegstr. / An der Rennbahn | Projekt-Nr. | 23021 |
|--------------|---|-------------|--------------|

| | | | |
|-------------|---|-----------|------------------|
| Planinhalt: | Entwurf - Straßenbau Lageplan 01 | Blatt-Nr. | 3.1 LP01a |
|-------------|---|-----------|------------------|

| | | | |
|---------------|---------|------------|------------|
| Blatt-Gr. | Maßstab | Erstellt | Gezeichnet |
| 420 x 1000 mm | 1:250 | 24.06.2024 | Möller |

| | |
|--------------------------|--------------------------------|
| Antragsteller / Bauherr: | Entwurfsverfasser: |
| Schwelm, den | Mülheim an der Ruhr, den |