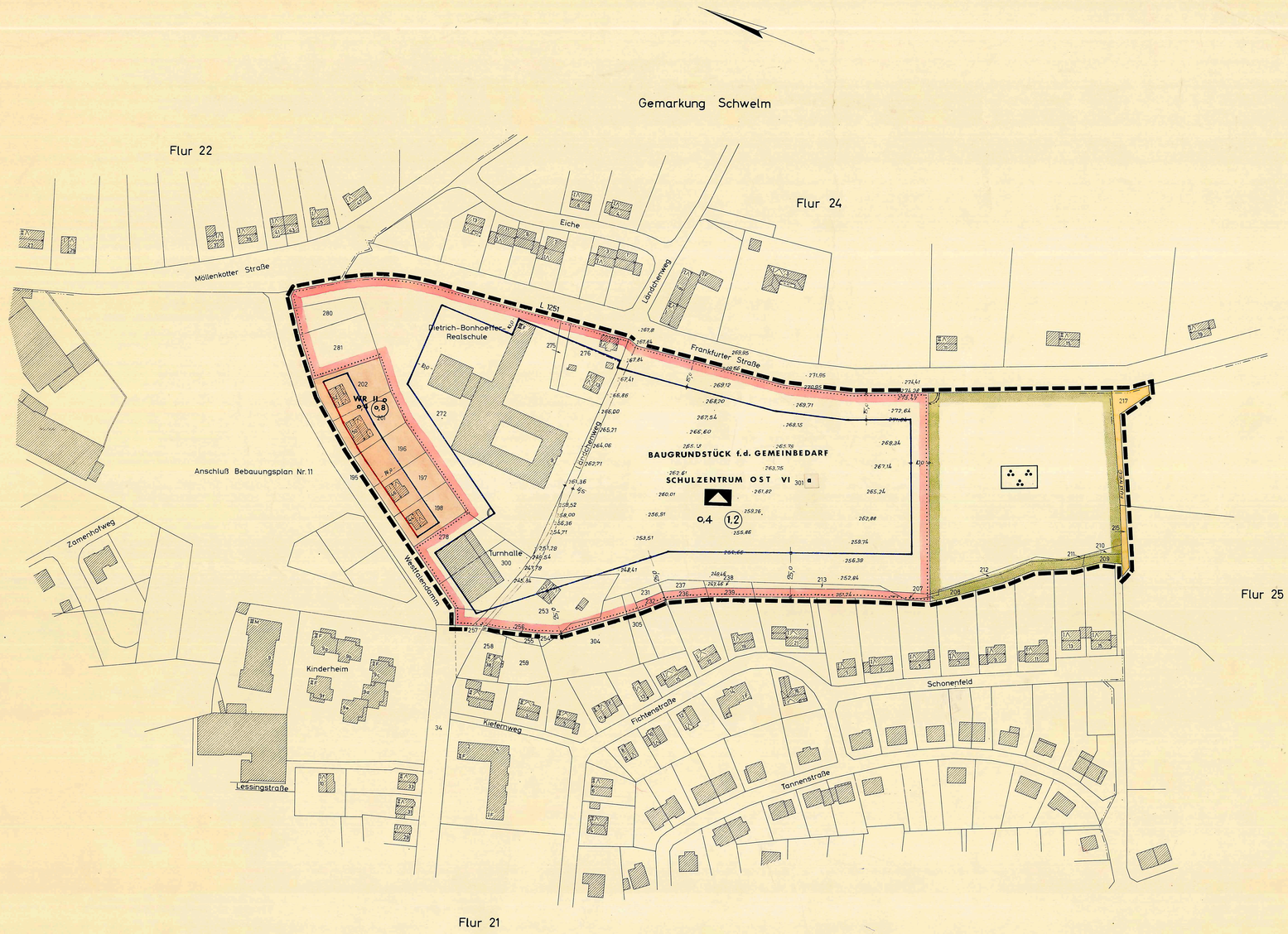

FESTSETZUNGEN IN TEXTFORM:
AUF DEN NICHT ÜBERBAUBAREN GRUNDSTÜCKSFLÄCHEN IM WESTEN, SÜDEN UND OSTEN DES FLURSTÜCKES 301 SIND BÄUME UND STRÄUCHER ANZUPFLANZEN.

1. Ausfertigung

Der Bebauungsplan Nr. 36 besteht aus:
Blatt 1 Lageplan
Blatt 2 **Zeichenerklärung**

Die Zusammengehörigkeit ist auf den einzelnen Blättern beurkundet.

Schwelm, den 5. FEB. 1973

Der Stadtdirektor
i. A.
Kroll

Zu diesem Plan gehören die Erklärungen des Verbandsausschusses und des Verbandsdirektors des Siedlungsverbandes Ruhrkohlenbezirk vom 14. 9. 1973 Z-532-97

STADT SCHWELM		
Bebauungsplan Nr. 36		
Schulzentrum Ost		
Maßstab 1:1000	Blatt 1	Lageplan
Bestand gezeichnet am: 6. 10. 1971 durch: Schüngel beh. gepr. Verm. Techn.		
Planung eingetragen 12. 10. 71 durch: Fdc		

Rechtsgrundlage

§§ 1, 2, 8 ff. des Bundesbaugesetzes vom 23. 6. 1960 (BGBl. I S. 341) in Verbindung mit den Vorschriften der Baunutzungsverordnung in der Fassung vom 26. 11. 1968 (BGBl. I 1968, x der Planzeichenverordnung vom 19. 1. 1965 (BGBl. I S. 21), § 4 der Dritten Verordnung zur Änderung der Ersten Verordnung zur Durchführung des Bundesbaugesetzes vom 21. 4. 1970 (GV. NW 1970 S. 299) i. V. mit § 103 der Bauordnung NW vom 27. 1. 1970 (GV. NW 1970 S. 96)

x S. 1237/ 1969 S. 11),

Die Übereinstimmung der Bestandsangaben mit dem Liegenschaftskataster und der Örtlichkeit wird bescheinigt.

Schwelm, den 12. 10. 1971

Öffentlich bestellter Vermessungsingenieur

Dieser Bebauungsplanentwurf gehört zum Beschluß des Rates der Stadt vom 5. FEB. 1973 nach welchem der Plan als Satzung aufgestellt und zu diesem Zweck ausgelegt werden soll.

Schwelm, den 5. FEB. 1973

Bürgermeister Ratsmitglied Schriftführer

Dieser Planentwurf und die Begründung haben gemäß § 2 Abs. 6 des Bundesbaugesetzes vom 23. Juni 1960 (BGBl. I. S. 341) in der Zeit vom 19. APR. 1973 bis 18. MAI 1973 öffentlich ausgelegen.

Schwelm, den 21. MAI 1973

Der Stadtdirektor

Dieser Bebauungsplan gehört zum Beschluß des Rates der Stadt vom 14. 6. 1973 durch den der Plan als Satzung beschlossen worden ist.

Schwelm, den 19. JUNI 1973

Bürgermeister Ratsmitglied Schriftführer

Dieser Bebauungsplan ist gemäß § 11 des Bundesbaugesetzes vom 23. Juni 1960 (BGBl. I. S. 341) mit Verfügung genehmigt worden.
4. 12. 1973
Az.: IB2-12.00.12 (Schulzentrum 36)

Essen, den 4. 12. 1973

Landesbauabteilung Ruhr
i. A.
Regierungsbaudirektor

Die Genehmigung des Bebauungsplanes sowie Ort und Zeit der Auslegung sind gemäß § 12 des Bundesbaugesetzes vom 23. Juni 1960 (BGBl. I. S. 341) am 30. 1. 1974 öffentlich bekannt gemacht worden.

Schwelm, den 30. 1. 1974

Der Stadtdirektor
i. V.

Entwurf und Planung
STADTBAUAMT SCHWELM
Dipl.-Ing. Lippmann
Stadtbaurat
Kroll
Stadtoberbauamtmann

Druck: Willy Gießber, Dortmund