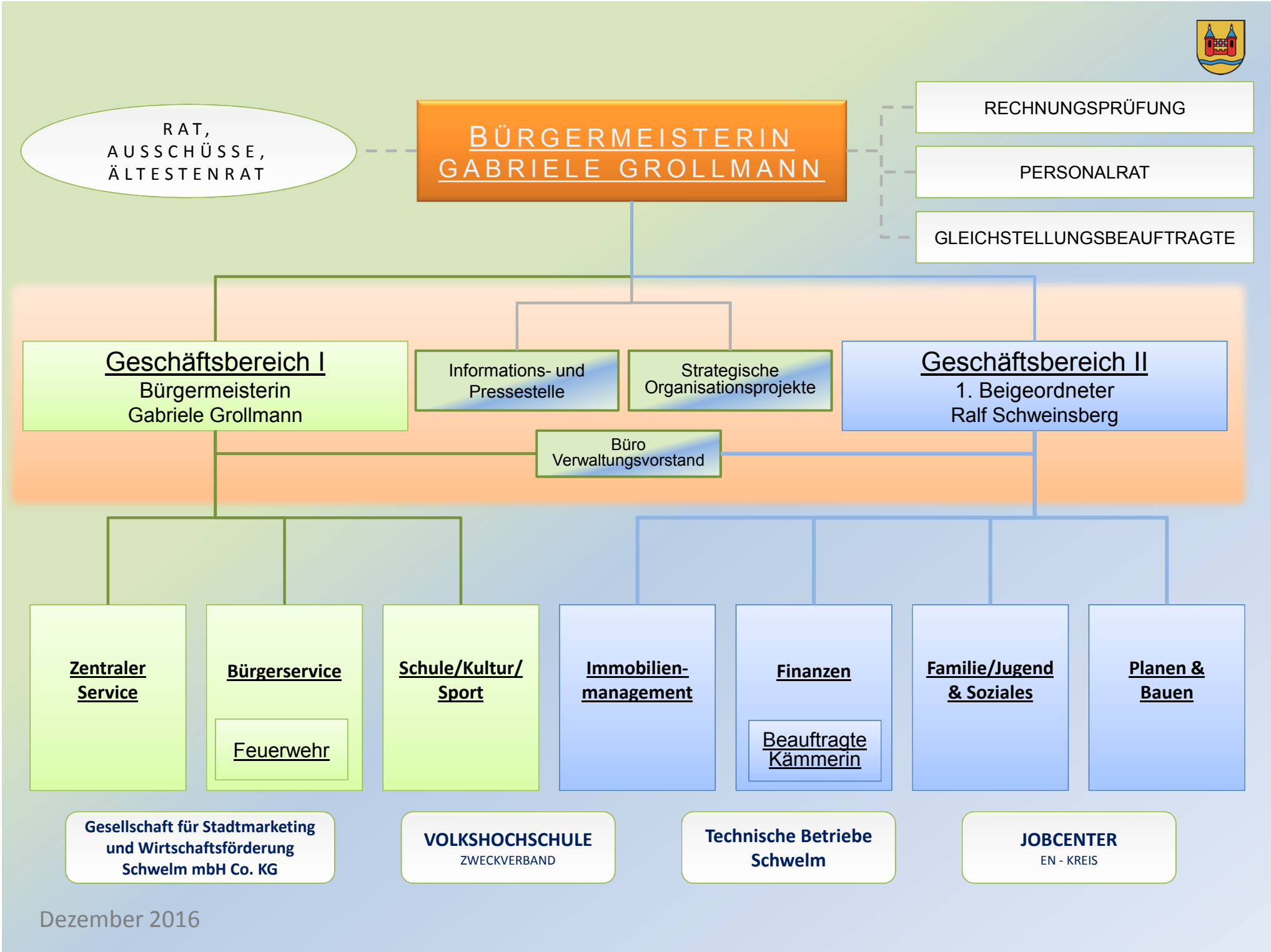
RAT, AUSSCHÜSSE, ÄLTESTENRAT
BÜRGERMEISTERIN GABRIELE GROLLMANN
RECHNUNGSPRÜFUNG
PERSONALRAT
GLEICHSTELLUNGSBEAUFTRAGTE
Geschäftsbereich I
Bürgermeisterin
Gabriele Grollmann
Informations- und Pressestelle
Strategische Organisationsprojekte
Geschäftsbereich II
1. Beigeordneter
Ralf Schweinsberg
Büro Verwaltungsvorstand
Zentraler Service
Bürgerservice
Feuerwehr
Schule/Kultur/ Sport
Immobilien-management
Finanzen
Beauftragte Kämmerin
Familie/Jugend & Soziales
Planen & Bauen
Gesellschaft für Stadtmarketing und Wirtschaftsförderung Schwelm mbH Co. KG
VOLKSHOCHSCHULE
ZWECKVERBAND
Technische Betriebe Schwelm
JOBCENTER
EN - KREIS
Dezember 2016